MAISON DE HILL

SODAM SPACE

Director
Narae Yoon

Design Team
Seoul Yoon

Use
Children Space

Location
Gapyeong, Gyeonggi-do

Built Area
185m²

Branding
Narae Yoon, Seola Yoon, Jeongin Kim

Client
Maison de Hill

Photographer
Dongwoong Lee

Masion de Hill
KIDS POOL & STAY

Masion
de Hill
KIDS POOL & STAY







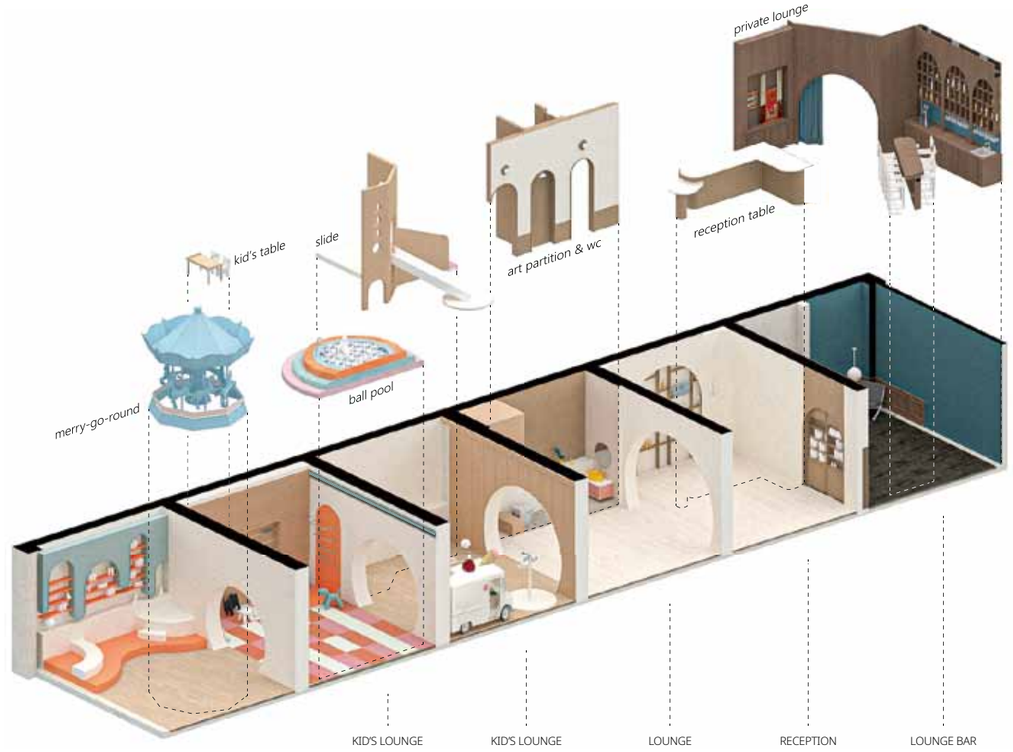

AXONOMETRIC

MAISON DE HILL - A MULTI-LAYERED EXPERIENCE FOR FAMILIES Located in Gapyeong, Maison de Hill is a family-oriented pool villa complex designed to offer both children and adults an immersive escape from everyday life. Among the many kid-friendly accommodations in the area, this site distinguishes itself with a uniquely structured Kids Lounge, paired with an exclusive Adult Lounge Zone, encouraging both independent and shared moments of rest and play. Upon entering the reception space, the left wing unfolds into a long, tunnel-like sequence of six modular sections-an intentional reference to the tunnels commonly encountered on the drive to Gapyeong. Inspired by this visual rhythm, H-beam structural frames are used repetitively to segment the lounge into six spatial episodes. The volume narrows slightly as it progresses, drawing children's attention inward and creating a sense of discovery. Each zone offers a distinct programmatic experience: Zone 1 features a large carousel-a sculptural centerpiece set against a quiet cypress wood play zone that encourages both energetic and calm activity. Zone 2 introduces bold colors and tactile experiences through a ball pit and magnetic wall installations. Zone 3 utilizes corner geometry to insert a slide with a hidden crawl space underneath, sparking imaginative exploration. The fifth section opens into the main kids' lounge, while the adjacent fourth and sixth zones serve as semi-private spaces for adults-quiet areas where parents can unwind with a glass of wine or simply observe. The long horizontal layout is optimized for visual connectivity, enabling adults to monitor their children with ease across the space. To avoid spatial monotony inherent in an elongated plan, Zone 2 introduces visual contrast with patterned carpet flooring-breaking the linearity and adding playfulness without disrupting the spatial flow. Maison de Hill reinterprets the family resort paradigm by offering parallel yet overlapping experiences for multiple age groups. It positions itself as both a healing retreat and a multi-sensory play environment, thoughtfully crafted to enrich everyday leisure. Text offer : SODAM SPACE





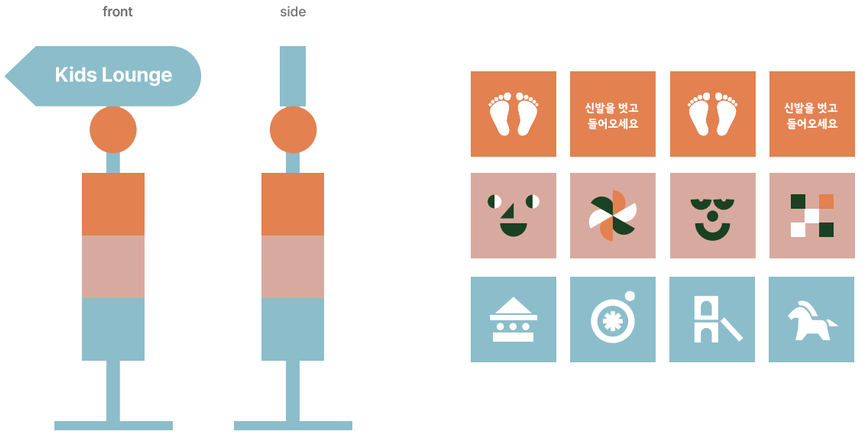

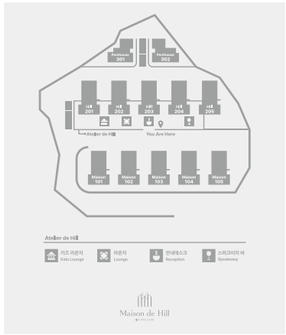

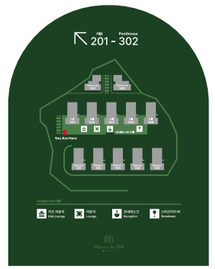

SIGN & MAP

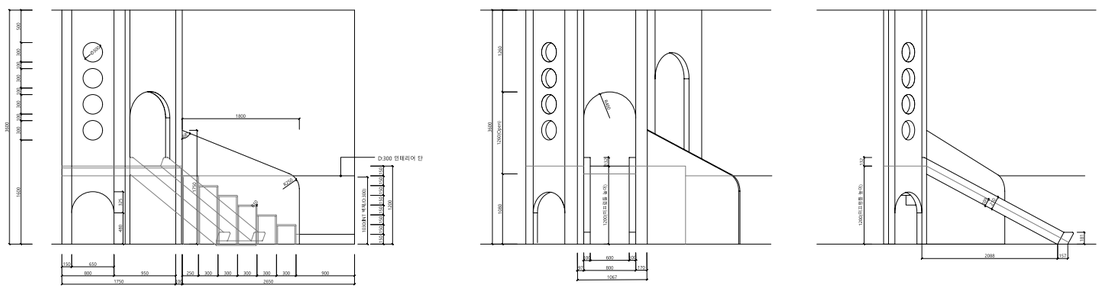

FRONT & SIDE VIEW

경기도 가평에 위치한 '메종드힐(Maison de Hill)'은 가족 단위 고객을 위한 프라이빗 풀빌라 단지로, 아이와 어른 모두에게 일상에서 벗어난 치유의 시간을 제공하기 위해 기획된 공간이다. 동일 지역 내 다수 자리한 여타 키즈 풀빌라와 차별화되도록, 메종드힐은 전용 키즈 라운지와 성인을 위한 라운지를 함께 구성하여 세대별로 분리되면서도 유기적으로 연결되는 체류 경험을 설계했다. 리셉션을 중심으로 좌측에 배치된 키즈 라운지는 총 여섯 개의 공간으로 구성된다. 각 공간은 반복되는 H빔 구조체를 통해 리듬감 있게 분절되며, 이는 가평으로 향하는 여정 중 지나치는 수많은 터널에서 모티브를 얻은 것이다. 점차 좁아지는 단면은 아이들의 시선을 자연스럽게 내부로 이끄는 공간적 장치로 작용한다. 1번 공간은 회전목마와 편백나무 놀이 공간으로 구성되어 시각적인 포인트와 함께 안정감을 제공하고 2번 공간에는 컬러풀한 볼풀존과 자석 놀이벽이 배치되어 있다. 3번 공간은 코너를 활용해 설치된 미끄럼틀과 그 안쪽에 숨겨진 비밀 공간을 통해 아이들의 탐험심을 자극한다. 중심에 해당하는 5번 공간은 메인 라운지로, 아이들이 자연스럽게 몰입할 수 있는 놀이 중심의 공간이다. 4번과 6번 공간은 어른들을 위한 휴게 공간으로 계획되어 자녀를 가까이서 지켜보며 휴식을 취할 수 있도록 배려했다. 긴 수평 동선을 따라 시야 확보가 용이한 구조는 부모가 아이들을 한눈에 살필 수 있도록 설계되었으며, 2번 구간에 설치된 패턴 카펫은 공간의 단조로움을 줄이고 리듬감을 더한다. 메종드힐은 단순한 숙박 시설을 넘어 이질성과 통일성, 놀이와 휴식, 아동과 성인의 경험을 층위별로 조화롭게 엮어낸 공간이다. 이를 통해 가족 단위의 리조트 경험을 새롭게 정의하고 있다. 글 제공 : 소담스페이



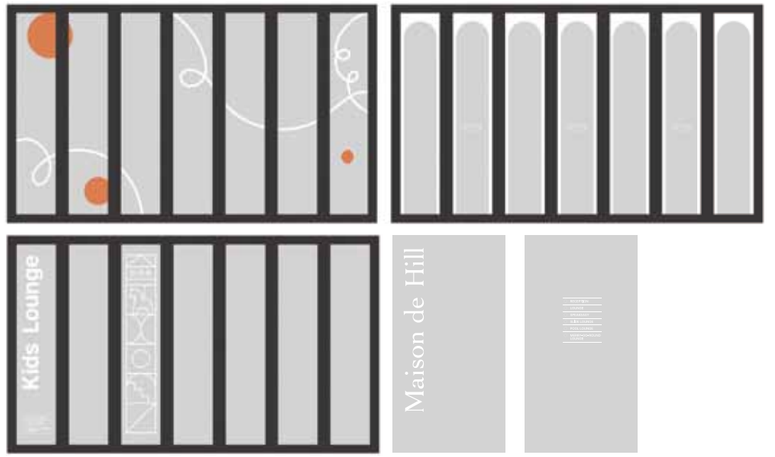

OUTSIDE SIGNAGE

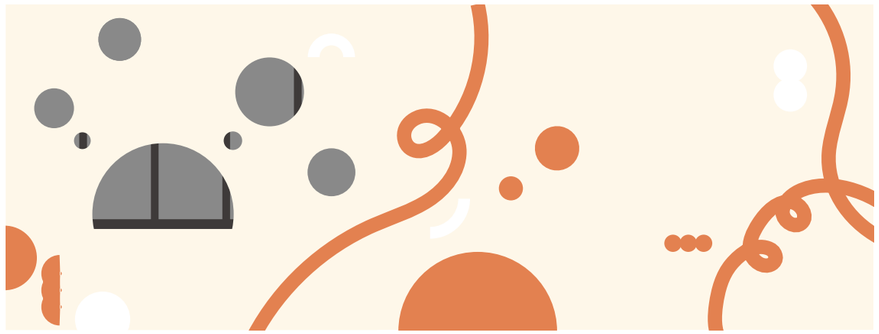



LOUNGE SIGN

Main Colors

Sub Colors



PANTONE CMYK for WEB	PANTONE 2411 C C 87/ M 61/ Y 100/ K 42 R 26/ G 65/ B 34	PANTONE 2273 C C 82/ M 49/ Y 93/ K 12 R 52/ G 105/ B 59	PANTONE 9225 C C 5/ M 7/ Y 13/ K 0 R 245/ G 238/ B 225	PANTONE 4975 C C 64/ M 81/ Y 97/ K 54 R 68/ G 36/ B 17	PANTONE 7577 C C 12/ M 62/ Y 77/ K 0 R 220/ G 122/ B 63
				PANTONE 550 C C 54/ M 23/ Y 24/ K 0 R 128/ G 170/ B 184	PANTONE 501 C C 11/ M 44/ Y 27/ K 0 R 224/ G 164/ B 163

COLOR SYSTEM

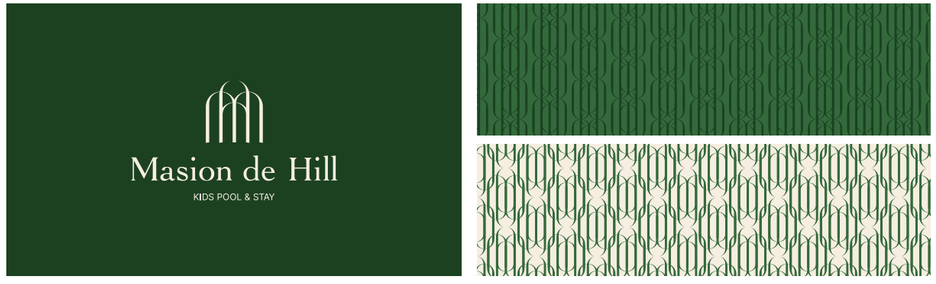

GRAPHIC MOTIF



1 KID'S LOUNGE

2 LOUNGE

3 RECEPTION

4 LOUNGE BAR

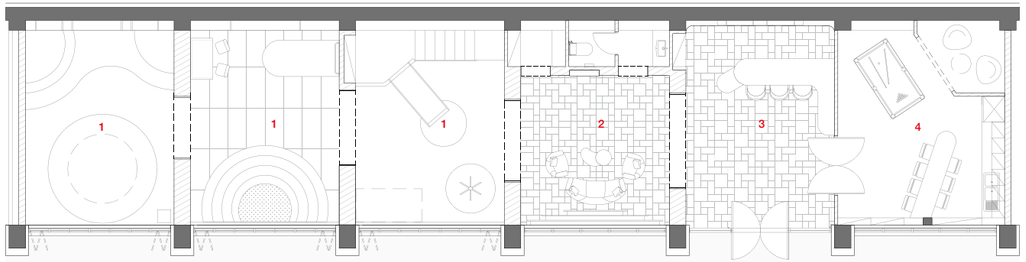

FLOOR PLAN





